

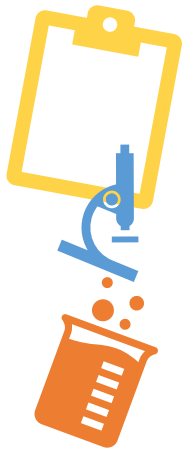

新学期に向けた夏期限定のレッスン／オンラインレッスン・対面レッスンが選べます



# 夏の個人レッスン [2022]

## ＜夏の個人レッスン＞とは

新学期に向けて PIC で一足早いスタートを。「夏休みに苦手科目を克服したい」「テスト準備をしたい」など、意欲的に夏休みを過ごしたい皆さんにお勧めするレッスンです。P I C 受講生の皆さんは、現在受講中のレッスン（個人，クラス）にプラスして夏の個人レッスンを受講できます。新規に P I C での受講を開始される方は、レッスンへのご希望や成績の目標などを伺いながらレッスンスケジュールを組み立ててまいります。

## レッスン開講科目 ※1 科目より受講可能

学 校	開講科目
慶應義塾高校／慶應義塾湘南藤沢高等部／慶應義塾志木高校 慶應義塾女子高校／慶應義塾ニューヨーク学院（9～12 年）	英語／数学／物理／化学／生物／地学／国語／社会
慶應義塾普通部／慶應義塾中等部／慶應義塾湘南藤沢中等部	英語／数学／理科／国語／社会
慶應義塾幼稚舎（6 年）／慶應義塾横浜初等部（6 年）	英語／算数／理科／国語

## レッスン内容

お申込みの際に、レッスン内容に関するご要望を具体的にお知らせください。例えば「クラストップの成績をとりたい」「これまでの復習を徹底的に」「テスト対策を進めたい」「数学 I が苦手なので集中して教えてほしい」など、遠慮なくご相談ください。個人レッスンの特性を活かし、慶應各校のカリキュラムに配慮しながら、充分な解説とともにレッスンを行います。

## レッスン期間・時間割

2022 年 7 月 21 日(木)～8 月 31 日(水) ※日曜日および夏期休講期間（8 月 14 日～21 日）を除きます。

月～土曜日	①1:00～2:30	②2:45～4:15	③4:30～6:00	④6:15～7:45	⑤8:00～9:30
-------	------------	------------	------------	------------	------------

上記期間中、1 科目につき 90 分間×計 4 回・8 回・12 回でのご案内となります。ご希望の日・時間帯（①～⑤）をお寄せいただき、ご相談のうえ時間割を設定いたします。

※お申し込みが集中する時間帯はご希望に添えない場合もございます。

## 受講方法

オンラインレッスンもしくは PIC 教室での対面のレッスンいずれかの受講方法をお選びいただけます。ご希望をお知らせください。

## レッスン料

[4 レッスン] 40,500 円（税込 44,550 円）

[8 レッスン] 81,000 円（税込 89,100 円）

[12 レッスン] 121,500 円（税込 133,650 円）

※上記以外の回数でレッスンを設定する場合は、レッスン回数をもとに計算させていただきます。

※PIC 受講生でない方は、入会金 20,000 円（税込 22,000 円）のお支払いが必要です。

## お申込み/お問合せ

お電話、FAX、メールにて受け付けております。FAX の場合は下記の書式をご利用ください。

TEL : 03-3760-8433 (月～土曜日 14:00～21:30 ※夏期休講期間[8月14日～21日]を除きます)

FAX : 03-3760-1686 メール : info@school-pic.net



## 夏の個人レッスン[2022] お申し込み・お問い合わせ

※FAX によるお申込の際にご利用ください [FAX 送信先 : 03-3760-1686]

記入日： 年 月 日

受講生氏名	フリガナ		
学校・学年			
電話番号		FAX 番号	
携帯番号	※[受講生・保護者 ( ) の携帯番号]		
希望科目			
希望日・時間帯	希望日 : 時間帯 : ①1 : 00～2 : 30 ②2 : 45～4 : 15 ③4 : 30～6 : 00 ④6 : 15～7 : 45 ⑤8 : 00～9 : 30		
レッスンに関するご要望			